

めちゃくちゃ市 ご来場の 皆様へのお願い

- 伊東市はゴミ、空き缶等のポイ捨て禁止条例を制定しております。街をきれいにするため、ゴミについては所定の場所に捨てていただくようお願いします。
- 商品によっては売り切れ等になる場合がございますので、あらかじめご容赦ください。
- 会場内は全面禁煙です。喫煙は所定の喫煙所にてお願いします。



伊東温泉めちゃくちゃ市 協賛・協力

～次のみなさまの協賛・協力で開催しています。ありがとうございます～

福島県広野町、長野県諏訪市、サンラピス(函南町)、(株)ドルチェガレージ(沼津市)、みしまコロケの会(三島市)

東平商会(長泉町・伊東市)、白浜民宿研究会(下田市)、松崎町農業振興会(松崎町)、いちごらんど中西(東伊豆町)

(株)クックランド 堂ヶ島製麺(西伊豆町)、天城アイデア工芸クラブ(伊豆市天城湯ヶ島)、串や(伊豆市修善寺)、中伊豆大楽校(伊豆市中伊豆)

伊豆海洋深層水利活用組合、伊東お菓子共和国、伊豆・いとう地魚王国、伊東ブランド「いとうのいいもの」、NPO法人森のボランティア

まちこん伊東、伊東植木生産者組合、社会福祉法人クープ(ブラウ)、田中屋製麺所(ファーストガレージ)、ヤマト運輸(株)、池田20世紀美術館

伊豆ティデア・ミュージアム、アトリエロッキー万華鏡館、伊豆ろう人形美術館、川奈ステンドグラス美術館、高橋京子花の絵美術館

野坂オートマタ美術館、伊豆高原グランイルミ、小室山観光リフト、立ち寄り温泉伊豆高原のゆ、崔如琢美術館

象牙と石の彫刻美術館～ジュエルピア～、伊東マリンタウン(株)、東海自動車(株)、(株)清水銀行、(株)ヒカリ、フィリップモリスジャパン合同会社

伊東温泉めちゃくちゃ市実行委員会

富士伊豆農業協同組合・いとう漁業協同組合・伊東ひもの振興会・伊東観光協会・伊東温泉旅館ホテル協同組合

伊東名産卸商組合・伊東菓子組合・伊東商工会議所・伊東市で運営されています。

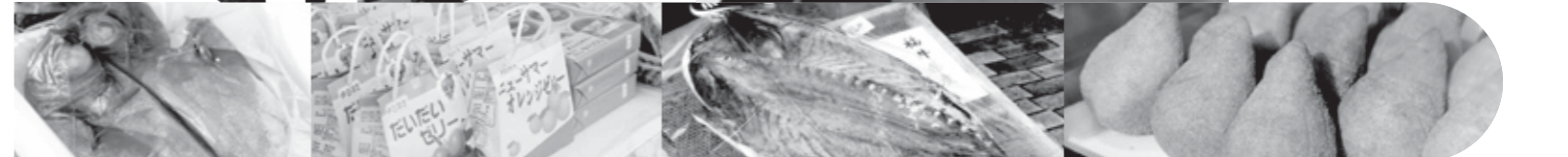

関東有数の湧出量
伊東温泉



めちゃくちゃ市

1/27^土・28^日
9:00~16:00 9:00~15:00

会場▶松川藤の広場

会場へはワンコイン(100円)シャトルバスをご利用下さい。JR伊東駅及びマリンタウンから会場まで随時運行いたします。

入場無料



リンカイ!

RINKAI!

オリジナルアニメ『リンカイ!』
2024年4月
放送開始!

女子競輪選手たちの熱き戦い、開幕!
全国の競輪場をホームバンクとする
キャラクターが登場!



リンカイ公式X

放送局:TOKYO MX、BSフジ
ネット配信:U-NEXT・アニメ放題ほか

主人公・伊東 泉
伊東おんせん競輪が
ホームバンクの女子競輪選手

©RINKAI League Committee



会場案内図

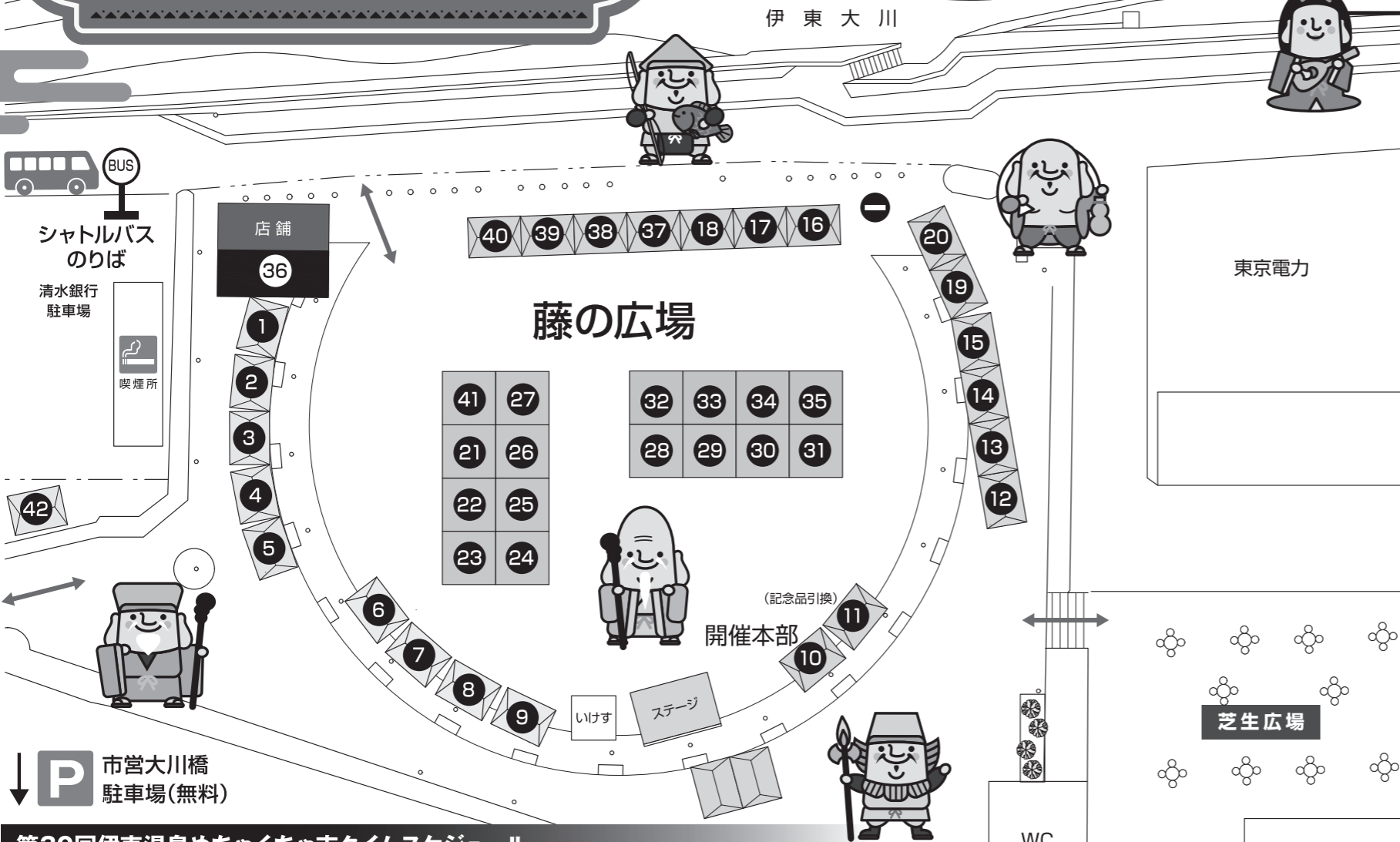

※「市営大川駐車場」及び「市営なぎさ観光駐車場」をご利用のお客様は、駐車場の入場券を開催本部(ブースNo.10-11)までお持ちください。駐車場の無料券をお渡しいたします。

WC なぎさ公園
 渚橋
 市営なぎさ観光駐車場(無料)
 国道135号バイパス
 WC 観光会館別館

ブース名	出店品名
1~4 伊東ひもの振興会	各種ひもの大特価
5 福島県広野町(1/27のみ)・伊東ひもの振興会	米、野菜各種
6 いとう漁業協同組合	伊東産港の新鮮さばとサザエを使った「つみれ汁」「さざえ飯」
7~9 富士伊豆農業協同組合	青島みかん、ボンカン、はるみ、キウイフルーツ、加工品
10~11 開催本部	会場案内・宿泊者記念品引換・観光案内
12 伊豆・いとう地魚王国	たこ焼き・さばラー油など
13	アジフライ、味和伊ソース、自家製肉まん、焼き菓子
14 伊東ブランド「いとうのいいもの」	クラフトビール・ニューサマーオレンジ商品・しぐれ各種・恒例のお楽しみ商品など、伊東ブランド「いとうのいいもの」認定商品他自慢の逸品
15 伊東お菓子共和国	梅家を代表する自慢のお菓子各種
16~18 伊東名産卸商組合	しおりせんべい、さくらクッキー等
	地のり・まぐろ佃煮・金目茶漬・しらす茶漬
	海産珍味、金目鯛、しらす、桜えび、加工品等
19 伊豆海洋深層水利活用組合	伊豆海洋深層水を使用した自慢の商品です。
20 長泉町・伊東市	長泉あしたかつ・畑まるごとスープ・鯖いとうナゲット・鯖のちぎり揚げ
21 下田市	伊豆白浜郷土料理の元祖さんま寿司
22 伊豆市(天城湯ヶ島)	竹・木工芸品・コンニャク・里芋・梅干等
23 伊豆市(中伊豆)	生わさび・わさび加工品・生しいたけ・干しいたけ等
24 伊豆市(修善寺)	鮎の塩焼き・鮎の甘露煮・鴨ロースト
25 三島市	みしまコロッケ
26 函南町	朝採れた野菜をたっぷり使ってコロッケ等が作られています。どうぞお食べ下さい。
27 西伊豆町	イカスミ麺の海鮮風塩焼きそば。
28 東伊豆町	苺、くろもじ茶
29 沼津市	寿太郎みかんのケーキ
30 松崎町	古代米・レモンガラス製品・ボンカン
31 長野県諏訪市	わかさぎ唐揚げ、諏訪湖豆、信州のはちみつ等
32~35 伊東菓子組合	パン、大福、だんご等の和菓子
36 ファーストガレージ	伊東温泉焼きそば
37 NPO法人森のボランティア	竹炭・竹酢液・花炭・竹塩・ポーラス炭・竹細工他
38 まちこん伊東	桧間伐材を使った木工製品
39 伊東植木生産者組合	椿・軽石・千両・草花
40 社会福祉法人クープ(ブラウ)	焼き芋・みかん各種等
41 リンカイ!	伊東温泉も舞台に!テレビアニメ「リンカイ!」JPRブース
42 ヤマト運輸株式会社	荷物配送(1/27 9:30~16:00 1/28 9:30~13:30)

第30回伊東温泉めちゃくちゃ市タイムスケジュール

1/27 (土) 藤の広場会場(芝生広場も含む)

時間	内容
9:00~	開場・販売開始
9:30~9:50	伊東離子保存会太鼓演奏
10:00~10:20	オープニングセレモニー
10:45~11:30	めちゃくちゃ市出店者紹介
12:45~14:15	めちゃくちゃ大オークション
14:45~15:30	めちゃくちゃBINGO大会
16:00	1日目終了

1/28 (日) 藤の広場会場(芝生広場も含む)

時間	内容
9:00~	開場・販売開始
9:15~10:00	めちゃくちゃ市出店者紹介
10:30~11:30	めちゃくちゃ大オークション
11:45~12:15	スティールパン演奏
12:45~13:15	御諏訪太鼓(姉妹都市 諏訪市)
13:30~14:15	めちゃくちゃBINGO大会
14:45~	クロージングセレモニー・紅白もちまき
15:00	2日目終了

各種イベントは藤の広場内にあるステージにて実施します。



シャトルバスのご案内

【マリンタウン~伊東駅~藤の広場】

伊東駅及び伊東マリンタウンから松川藤の広場までシャトルバスを運行しますのでご利用下さい。

- 伊東駅:6番乗り場
- マリンタウン:バザール棟横駐車場(看板あり)

料金一律:大人100円・小人50円

※交通系ICカードはご利用いただけません

1/28(日)運休

便	マリンタウン発	伊東駅発	藤の広場着	藤の広場発	伊東駅着	マリンタウン着
1	8:55	9:00	9:05			
2	9:25	9:30	9:35	9:40	9:45	9:50
3	9:55	10:00	10:05	10:10	10:15	10:20
4	10:25	10:30	10:35	10:40	10:45	10:50
5	11:25	11:30	11:35	11:40	11:45	11:50
6	12:25	12:30	12:35	12:40	12:45	12:50
7	13:25	13:30	13:35	13:40	13:45	13:50
8	14:25	14:30	14:35	14:40	14:45	14:50
9	14:55	15:00	15:05	15:10	15:15	15:20
10	15:25	15:30	15:35	15:40	15:45	15:50
11				16:10	16:15	16:20

注意

※「マリンタウン」発の便では、「伊東駅」では降車できませんのでご注意ください。
 ※「藤の広場」発の便では、「伊東駅」では乗車できませんのでご注意ください。